

Rapport de mission de repérage des matériaux et produits contenant de l'amiante avant réalisation de travaux

Norme NF X 46-020 V .2017

8 SQUARE MENDES FRANCE

77340 PONTAULT COMBAULT



A \ INFORMATIONS GENERALES

A.1 \ DESIGNATION DU BÂTIMENT

Nature du bâtiment :	LOGEMENTS COLLECTIFS	Adresse :	8 SQUARE MENDES FRANCE 77340 PONTAULT COMBAULT
Date du permis de construire ou date de construction		Bâtiment :	
Etage :		Porte :	
Ref Cadastrale :	NC	Propriété de :	OPH77 10 AVENUE CHARLES PEGUY 77000 MELUN

A.2 \ DESIGNATION DU DONNEUR D'ORDRE

Nom :	OPH77	Documents remis :	
Adresse :	10 AVENUE CHARLES PEGUY 77000 MELUN	Moyens mis à disposition :	

A.3 \ EXECUTION DE LA MISSION

RAPPORT N° :	87LAH0103	Laboratoire d'Analyses :	ITGA
Repérage réalisé le :	21/08/2019	Adresse laboratoire :	3 RUE ARMAND HERPIN LACROIX - CS 46537 35065 RENNES CEDEX
Accompagnateur :		Numéro d'accréditation :	1-5967
Par :	Serge TAVARES	Organisme d'assurance professionnelle :	AXA France
N° certificat :	DTI3472	Adresse assurance :	313 Terrasses de l'Arche 92727 NANTERRE CEDEX
Date d'obtention :	20/08/2018	N° de contrat d'assurance :	10158549604
Organisme certificateur		Date de validité :	31/12/2019

B \ CACHET DU DIAGNOSTIQUEUR

FAIT LE 30/08/2019

Cabinet : EXPERT HABITAT & INDUSTRIE INGENIERIE

Nom du responsable : **DE TINGUY Emmanuel**

Nom du diagnostiqueur : **Serge TAVARES**



C\ SOMMAIRE

Table des matières

A \ INFORMATIONS GENERALES	2
A.1 \ DESIGNATION DU BÂTIMENT	2
A.2 \ DESIGNATION DU DONNEUR D'ORDRE	2
A.3 \ EXECUTION DE LA MISSION.....	2
B \ CACHET DU DIAGNOSTIQUEUR	2
C \ SOMMAIRE	3
D \ CONCLUSIONS	4
E \ PROGRAMME DE REPERAGE	4
F \ CONDITIONS DE REALISATION DU REPERAGE	6
G \ RAPPORTS PRECEDENTS.....	6
H \ RESULTATS DETAILLES DU REPERAGE	7
ANNEXE 1 – PHOTOS DES ELEMENTS AMIANTES ET/OU NON AMIANTES.....	14
ANNEXE 3 – PROCES VERBAUX D'ANALYSES.....	19
ATTESTATION(S).....	21
CERTIFICAT DE COMPETENCES	22

D \ CONCLUSIONS

Dans le cadre de la mission décrite en tête de rapport, il a été repéré des matériaux et produits contenant de l'amiante

PIECE	ETAGE	ELEMENTS	DESCRIPTIF LABORATOIRE	REPERAGE	Echantillon	METHODE	ETAT	RESULTAT
Cuisine	Rez de chaussée	Revêtement bitumineux	Tampon bitumineux noir	Sous évier	87LAH0103P008	RESULTAT ANALYSE	DEGRADATION PARTIELLE	Amiante détecté (Chrysotile)

JP : Jugement Personnel, ZPSO : Zone présentant des similitudes d'Ouvrage

Liste des locaux non visités concernés par les travaux et justification

PIECE	ETAGE	STATUT DE VISITE
NEANT		

Liste des éléments non inspectés et justification

PIECE	ETAGE	ELEMENTS	REPERAGE	RESULTAT
NEANT				

E \ PROGRAMME DE REPERAGE

PIECES CONCERNEES	PERIMETRE DU REPERAGE	REPERAGE	TRAVAUX	ELEMENTS	Echantillonnage	REMARQUES PARTICULIERES
	LOGEMENTS COLLECTIFS		Selon BT			

OFFICE PUBLIC DE L'HABITAT 77		PAGE N° 1
NOM ET ADRESSE DE L'EXPÉDITEUR OFFICE PUBLIC DE L'HABITAT 77 ANT. PARIS VALLEE MARNE 24 COURS DES DEUX PARCS 77420 CHAMPS SUR MARNE Tél : 01 64 14 11 11 Siret : 27770001900016		BON DE TRAVAUX 2019 19056 EXPERT HABITAT INGENIERIE 33 BIS BOULEVARD GAMBETTA 3EME ETAGE 78300 POISSY Téléphone 0321734144 ÉMETTEUR BRIOLAND MAGALI
Réf. fournisseur F / 5149 Marché n° 2017 4475 1 Provenance PARIS VALLEE MARNE Objet DIVERS		
SERVICE SCÉ PARIS VAL MARNE		
LOCALISATION Programme 87 PONTAULT COMBAULT - MENDES FRANCE Tranche 1 Ensemble H000 Escalier AH Étage 01 Logement 3 Module 87LAH0103 Retrait des clés CHEZ LE GARDIEN		
ADRESSE 8 SQUARE MENDES FRANCE 77340 PONTAULT COMBAULT		

DÉLAI D'EXÉCUTION 21 JOURS **PÉRIODE DU** 19-08-2019 **AU** 08-09-2019

ARTICLE	DÉSIGNATION	QUANTITÉ	PRIX UNITAIRE H.T.	TOTAL H.T.
AMI46	REPERAGE AMIANTE AVANT TVX - TVX	1,00	5,00	5,00
AMI73	D'ENTRETIEN OU REPARATIONS - ENTRE 11 ET ANALYSE EN LABORATOIRE - ANALYSE MET ANALYSE DE 1 A 10 PRELEVEMENTS ISSUS	4,00	48,00	192,00
TOTAL H.T.				197,00
H.T. ACTUALISE				
COEFFICIENT REGIONAL				
RABAIS				
TOTAL H.T.				
T.V.A. 20,00 %				39,40
TOTAL T.T.C.				236,40

14-08-2019 DIAGNOSTIC POUR SOL ET PEINTURE
TEL GARDIEN 06.31.03.74.06

AFFECTATION BUDGÉTAIRE		INSTANCES		CODES STRUCTURE ET SCHEMA : ENTLOG		MONTANT T.T.C.
CODE BUDGET	RUBRIQUE			LIBELLÉ DU POSTE BUDGÉTAIRE		
1 HONAMIA	A760	APVM	PVM	HONORAIRES DIAG AMIANTE		236,40

AFFECTATION ANALYTIQUE		RÉFÉRENCES PATRIMOINE		RÉFÉRENCES OCCUPANT		MONTANT T.T.C.
CODE BUDGET						
1 HONAMIA		87 1	H000 AH 87LAH0103	L 9000003		236,40

Voir en page 2 la suite du BON DE TRAVAUX 2019 19056

ORIGINAL À CONSERVER PAR LE DESTINATAIRE

ELEMENTS A SONDER OU A ANALYSER NON PRESENTS:

Rapport N° : 87LAH0103 21/08/2019

Version : 30/08/2019

5/24

F \ CONDITIONS DE REALISATION DU REPERAGE

Le repérage amiante avant travaux, contient les informations sur la présence d'amiante dans les matériaux et produits du bâtiment afin d'informer les intervenants réalisant des activités ou interventions sur des matériaux et/ou équipements susceptibles de libérer des fibres d'amiante selon la liste citée dans le cadre E.

Il consiste à identifier et localiser, par inspections visuelles et investigations approfondies pouvant être destructives, l'ensemble des matériaux et produits contenant de l'amiante incorporés ou faisant indissociablement corps avec les locaux et les zones de l'immeuble objet des travaux.

Lorsque l'absence de marquages spécifiques ou de documents ne permet pas à l'opérateur de repérage d'attester de la présence ou de la non présence d'amiante dans les matériaux et produits, des prélèvements seront effectués afin de déterminer par analyse la présence ou non d'amiante.

Procédures de prélèvement :

Les prélèvements sur des matériaux ou produits susceptibles de contenir de l'amiante sont réalisés en vertu des dispositions du Code du Travail.

Le matériel de prélèvement est adapté à l'opération à réaliser afin de générer le minimum de poussières. Dans le cas où une émission de poussières est prévisible, le matériau ou produit est mouillé à l'eau à l'endroit du prélèvement (sauf risque électrique) et, si nécessaire, une protection est mise en place au sol ; de même, le point de prélèvement est stabilisé après l'opération (pulvérisation de vernis ou de laque, par exemple).

Pour chaque prélèvement, des outils propres et des gants à usage unique sont utilisés afin d'éliminer tout risque de contamination croisée. Dans tous les cas, les équipements de protection individuelle sont à usage unique.

L'accès à la zone à risque (sphère de 1 à 2 mètres autour du point de prélèvement) est interdit pendant l'opération. Si l'accompagnateur doit s'y tenir, il porte les mêmes équipements de protection individuelle que l'opérateur de repérage.

L'échantillon est immédiatement conditionné, après son prélèvement, dans un double emballage individuel étanche.

Les informations sur toutes les conditions existantes au moment du prélèvement susceptible d'influencer l'interprétation des résultats des analyses (environnement du matériau, contamination éventuelle, etc.) seront, le cas échéant, mentionnées dans la fiche d'identification et de cotation en annexe.

Sens du repérage pour évaluer un local :



G \ RAPPORTS PRECEDENTS

H \ RESULTATS DETAILLES DU REPERAGE

LISTE DES LOCAUX / PARTIES D'IMMEUBLE VISITEES/NON VISITEES CONCERNEES PAR LES TRAVAUX ET JUSTIFICATION

PIECE	ETAGE	JUSTIFICATION	VISITE	TRAVAUX
Chambre 1	RC		OUI	CONCERNEE
Chambre 2	RC		OUI	CONCERNEE
Salle de bains	RC		OUI	CONCERNEE
Dégagement	RC		OUI	CONCERNEE
Séjour	RC		OUI	CONCERNEE
Entrée	RC		OUI	CONCERNEE
WC	RC		OUI	CONCERNEE
Cuisine	RC		OUI	CONCERNEE

DESCRIPTION DES REVETEMENTS EN PLACE AU JOUR DE LA VISITE

PIECE	ETAG E	MUR1	MUR2	MUR 3	MUR 4	PLANCHE R BAS	PLANCHE R HAUT	PORTES	FENETRE 1	FENETRE 2
Chambre 1	RC	Béton	Porteurs et/ou mur de refend / Plaques de plâtre			Sol souple	Peinture	BOIS	PVC	
Chambre 2	RC	Béton	Porteurs et/ou mur de refend / Plaques de plâtre			Sol souple	Peinture		PVC	
Salle de bains	RC	Béton	Porteurs et/ou mur de refend / Plaques de plâtre			Sol souple	Peinture	BOIS		
Dégagement	RC	Béton	Porteurs et/ou mur de refend / Plaques de plâtre			Sol souple	Peinture	BOIS		

PIECE	ETAGE	MUR1	MUR2	MUR 3	MUR 4	PLANCHE R BAS	PLANCHE R HAUT	PORTES	FENETRE 1	FENETRE 2
Séjour	RC	Porteurs et/ou mur de refend / Plaques de plâtre	Béton			Sol souple	Peinture	BOIS	PVC	
Entrée	RC	Porteurs et/ou mur de refend / Plaques de plâtre	Béton			Sol souple	Peinture	METALLIQUE		
WC	RC	Béton	Porteurs et/ou mur de refend / Plaques de plâtre			Sol souple	Peinture	BOIS		
Cuisine	RC	Béton	Porteurs et/ou mur de refend / Plaques de plâtre			Sol souple	Peinture	BOIS	PVC	

LA LISTE DES MATERIAUX OU PRODUITS CONTENANT DE L'AMIANTE, SUR ZONE DE SIMILITUDE D'OUVRAGE ET SUR JUGEMENT PERSONNEL

PIECE	ETAGE	ELEMENTS	DESCRIPTIF LABORATOIRE	Echantillon	REPERAGE	ETAT	RESULTAT	METHODE
NEANT								

JP : Jugement Personnel, ZPSO : Zone présentant des similitudes d'Ouvrage

LA LISTE DES MATERIAUX OU PRODUITS CONTENANT DE L'AMIANTE, APRES ANALYSE

PIECE	ETAGE	ELEMENTS	DESCRIPTIF LABORATOIRE	Echantillon	REPERAGE	ETAT	RESULTAT
Cuisine	Rez de chaussée	Revêtement bitumineux	Tampon bitumineux noir	87LAH0103P008	Sous évier	DEGRADATION PARTIELLE	Amiante détecté (Chrysotile)

JP : Jugement Personnel, ZPSO : Zone présentant des similitudes d'Ouvrage

LA LISTE DES MATERIAUX SUSCEPTIBLES DE CONTENIR DE L'AMIANTE, MAIS N'EN CONTENANT PAS.

PIECE	ETAGE	ELEMENTS	DESCRIPTIF LABORATOIRE	Echantillon	REPERAGE	ETAT	RESULTAT	METHODE
Cuisine	Rez de chaussé	Enduit / Peinture béton	Peintures multiples non séparable + enduit plâtreux blanc en vrac	87LAH0103P001	Plafond	DEGRADATION PARTIELLE	Amiante non détecté	RESULTAT ANALYSE
Cuisine	Rez de chaussé	Enduit / Peinture béton	Peintures multiples non séparable + enduit plâtreux blanc en vrac	87LAH0103P001	Plafond	DEGRADATION PARTIELLE	Amiante non détecté	ZPSO
Cuisine	Rez de chaussé	Revêtement souple	Revêtement souple bleu	87LAH0103P002	Sol	DEGRADATION PARTIELLE	Fr1:Amiante non détecté	RESULTAT ANALYSE
Cuisine	Rez de chaussé	Revêtement souple	Colle polymère jaune + peinture non séparable	87LAH0103P002	Sol	DEGRADATION PARTIELLE	Fr2:Amiante non détecté	RESULTAT ANALYSE
Cuisine	Rez de chaussé	Revêtement souple	Revêtement bicouche souple beige et rouge + colle polymère jaune en faible quantité non séparable + ragréage gris en faible quantité non séparable	87LAH0103P002	Sol	DEGRADATION PARTIELLE	Fr3:Amiante non détecté	RESULTAT ANALYSE
Cuisine	Rez de chaussé	Revêtement souple	Revêtement souple bleu	87LAH0103P002	Sol	DEGRADATION PARTIELLE	Fr1:Amiante non détecté	ZPSO
Cuisine	Rez de chaussé	Revêtement souple	Colle polymère jaune + peinture non séparable	87LAH0103P002	Sol	DEGRADATION PARTIELLE	Fr2:Amiante non détecté	ZPSO
Cuisine	Rez de chaussé	Revêtement souple	Revêtement bicouche souple beige et rouge + colle polymère jaune en faible quantité non séparable + ragréage gris en faible quantité non séparable	87LAH0103P002	Sol	DEGRADATION PARTIELLE	Fr3:Amiante non détecté	ZPSO

PIECE	ETAGE	ELEMENTS	DESCRIPTIF LABORATOIRE	Echantillon	REPERAGE	ETAT	RESULTAT	METHODE
Cuisine	Rez de chaussé	Enduit / Peinture plaque de plâtre	Peinture non séparable + enduit plâtreux blanc non séparable + carton non séparable + enduit plâtreux blanc en vrac	87LAH0103P003	Mur D	DEGRADATION PARTIELLE	Amiante non détecté	RESULTAT ANALYSE
Cuisine	Rez de chaussé	Enduit / Peinture plaque de plâtre	Peinture non séparable + enduit plâtreux blanc non séparable + carton non séparable + enduit plâtreux blanc en vrac	87LAH0103P003	Mur C	DEGRADATION PARTIELLE	Amiante non détecté	ZPSO
Cuisine	Rez de chaussé	Enduit / Peinture plaque de plâtre	Peinture non séparable + enduit plâtreux blanc non séparable + carton non séparable + enduit plâtreux blanc en vrac	87LAH0103P003	Mur D	DEGRADATION PARTIELLE	Amiante non détecté	ZPSO
Cuisine	Rez de chaussé	Enduit / Peinture béton	Peintures multiples non séparable + enduit plâtreux blanc en vrac + matériau gris en faible quantité non séparable	87LAH0103P004	Mur C	DEGRADATION PARTIELLE	Amiante non détecté	RESULTAT ANALYSE
Cuisine	Rez de chaussé	Enduit / Peinture béton	Peintures multiples non séparable + enduit plâtreux blanc en vrac + matériau gris en faible quantité non séparable	87LAH0103P004	Mur A	DEGRADATION PARTIELLE	Amiante non détecté	ZPSO

PIECE	ETAGE	ELEMENTS	DESCRIPTIF LABORATOIRE	Echantillon	REPERAGE	ETAT	RESULTAT	METHODE
Cuisine	Rez de chaussé	Enduit / Peinture béton	Peintures multiples non séparable + enduit plâtreux blanc en vrac + matériau gris en faible quantité non séparable	87LAH0103P004	Mur B	DEGRADATION PARTIELLE	Amiante non détecté	ZPSO
Cuisine	Rez de chaussé	Enduit / Peinture béton	Peintures multiples non séparable + enduit plâtreux blanc en vrac + matériau gris en faible quantité non séparable	87LAH0103P004	Mur C	DEGRADATION PARTIELLE	Amiante non détecté	ZPSO
Cuisine	Rez de chaussé	Enduit / Peinture béton	Peintures multiples non séparable + enduit plâtreux blanc en vrac + matériau gris en faible quantité non séparable	87LAH0103P004	Mur D	DEGRADATION PARTIELLE	Amiante non détecté	ZPSO
Séjour	Rez de chaussé	Enduit / Peinture béton	Peinture non séparable + enduit plâtreux blanc en vrac + matériau gris en faible quantité non séparable	87LAH0103P005	Plafond	DEGRADATION PARTIELLE	Amiante non détecté	RESULTAT ANALYSE
Séjour	Rez de chaussé	Enduit / Peinture béton	Peinture non séparable + enduit plâtreux blanc en vrac + matériau gris en faible quantité non séparable	87LAH0103P005	Plafond	DEGRADATION PARTIELLE	Amiante non détecté	ZPSO
Séjour	Rez de chaussé	Fibre de verre	Peinture avec couche en toile non séparable + matériau plâtreux blanc	87LAH0103P006	Mur A	DEGRADATION PARTIELLE	Amiante non détecté	RESULTAT ANALYSE

PIECE	ETAGE	ELEMENTS	DESCRIPTIF LABORATOIRE	Echantillon	REPERAGE	ETAT	RESULTAT	METHODE
Séjour	Rez de chaussé e	Fibre de verre	Peinture avec couche en toile non séparable + matériau plâtreux blanc	87LAH0103P00 6	Mur A	DEGRADATION PARTIELLE	Amiante non détecté	ZPSO
Séjour	Rez de chaussé e	Fibre de verre	Peinture avec couche en toile non séparable + matériau plâtreux blanc	87LAH0103P00 6	Mur B	DEGRADATION PARTIELLE	Amiante non détecté	ZPSO
Séjour	Rez de chaussé e	Fibre de verre	Peinture avec couche en toile non séparable + matériau plâtreux blanc	87LAH0103P00 6	Mur C	DEGRADATION PARTIELLE	Amiante non détecté	ZPSO
Séjour	Rez de chaussé e	Fibre de verre	Peinture avec couche en toile non séparable + matériau plâtreux blanc	87LAH0103P00 6	Mur D	DEGRADATION PARTIELLE	Amiante non détecté	ZPSO
Séjour	Rez de chaussé e	Fibre de verre	Peinture avec couche en toile non séparable + matériau plâtreux blanc en vrac + matériau gris en faible quantité non séparable	87LAH0103P00 7	Mur E	DEGRADATION PARTIELLE	Amiante non détecté	RESULTAT ANALYSE
Séjour	Rez de chaussé e	Fibre de verre	Peinture avec couche en toile non séparable + matériau plâtreux blanc en vrac + matériau gris en faible quantité non séparable	87LAH0103P00 7	Mur A	DEGRADATION PARTIELLE	Amiante non détecté	ZPSO

PIECE	ETAGE	ELEMENTS	DESCRIPTIF LABORATOIRE	Echantillon	REPERAGE	ETAT	RESULTAT	METHODE
Séjour	Rez de chaussée	Fibre de verre	Peinture avec couche en toile non séparable + matériau plâtreux blanc en vrac + matériau gris en faible quantité non séparable	87LAH0103P00 7	Mur B	DEGRADATIO N PARTIELLE	Amiante non détecté	ZPSO
Séjour	Rez de chaussée	Fibre de verre	Peinture avec couche en toile non séparable + matériau plâtreux blanc en vrac + matériau gris en faible quantité non séparable	87LAH0103P00 7	Mur C	DEGRADATIO N PARTIELLE	Amiante non détecté	ZPSO
Séjour	Rez de chaussée	Fibre de verre	Peinture avec couche en toile non séparable + matériau plâtreux blanc en vrac + matériau gris en faible quantité non séparable	87LAH0103P00 7	Mur D	DEGRADATIO N PARTIELLE	Amiante non détecté	ZPSO
Séjour	Rez de chaussée	Fibre de verre	Peinture avec couche en toile non séparable + matériau plâtreux blanc en vrac + matériau gris en faible quantité non séparable	87LAH0103P00 7	Mur F	DEGRADATIO N PARTIELLE	Amiante non détecté	ZPSO

JP : Jugement Personnel, ZPSO : Zone présentant des similitudes d'Ouvrage

ANNEXE 1 – PHOTOS DES ELEMENTS AMIANTES ET/OU NON AMIANTES

PRELEVEMENT : 87LAH0103P001			
NOM DU CLIENT	NUMERO DU DOSSIER		PIECE OU LOCAL
OPH77	87LAH0103 21/08/2019		Cuisine (Rez de chaussée)
ELEMENT	DESCRIPTIF DU LABORATOIRE	DATE DE PRELEVEMENT	NOM DE L'OPERATEUR
Enduit / Peinture béton	Peintures multiples non séparable + enduit plâtreux blanc en vrac	21/08/2019	TAVARES Serge
LOCALISATION		RESULTAT	
Plafond		AmianteNonDetecte	

EMPLACEMENT

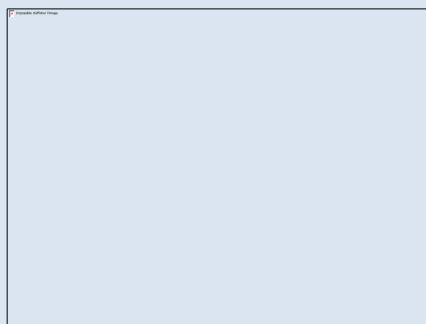

PRELEVEMENT : 87LAH0103P002			
NOM DU CLIENT	NUMERO DU DOSSIER		PIECE OU LOCAL
OPH77	87LAH0103 21/08/2019		Cuisine (Rez de chaussée)
ELEMENT	DESCRIPTIF DU LABORATOIRE	DATE DE PRELEVEMENT	NOM DE L'OPERATEUR
Revêtement souple	Revêtement souple bleu	21/08/2019	TAVARES Serge
LOCALISATION		RESULTAT	
Sol		AmianteNonDetecte	

EMPLACEMENT



PRELEVEMENT : 87LAH0103P002			
NOM DU CLIENT	NUMERO DU DOSSIER	PIECE OU LOCAL	
OPH77	87LAH0103 21/08/2019	Cuisine (Rez de chaussée)	
ELEMENT	DESCRIPTIF DU LABORATOIRE	DATE DE PRELEVEMENT	NOM DE L'OPERATEUR
Revêtement souple	Colle polymère jaune + peinture non séparable	21/08/2019	TAVARES Serge
LOCALISATION		RESULTAT	
Sol		AmianteNonDetecte	

EMPLACEMENT



PRELEVEMENT : 87LAH0103P002			
NOM DU CLIENT	NUMERO DU DOSSIER	PIECE OU LOCAL	
OPH77	87LAH0103 21/08/2019	Cuisine (Rez de chaussée)	
ELEMENT	DESCRIPTIF DU LABORATOIRE	DATE DE PRELEVEMENT	NOM DE L'OPERATEUR
Revêtement souple	Revêtement bicouche souple beige et rouge + colle polymère jaune en faible quantité non séparable + ragréage gris en faible quantité non séparable	21/08/2019	TAVARES Serge
LOCALISATION		RESULTAT	
Sol		AmianteNonDetecte	

EMPLACEMENT

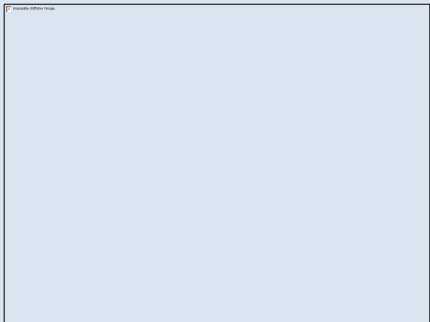

PRELEVEMENT : 87LAH0103P003			
NOM DU CLIENT	NUMERO DU DOSSIER		PIECE OU LOCAL
OPH77	87LAH0103 21/08/2019		Cuisine (Rez de chaussée)
ELEMENT	DESCRIPTIF DU LABORATOIRE	DATE DE PRELEVEMENT	NOM DE L'OPERATEUR
Enduit / Peinture plaque de plâtre	Peinture non séparable + enduit plâtreux blanc non séparable + carton non séparable + enduit plâtreux blanc en vrac	21/08/2019	TAVARES Serge
LOCALISATION		RESULTAT	
Mur D		AmianteNonDetecte	
EMPLACEMENT			
			

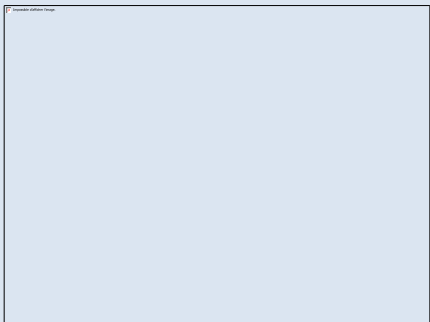
PRELEVEMENT : 87LAH0103P004			
NOM DU CLIENT	NUMERO DU DOSSIER		PIECE OU LOCAL
OPH77	87LAH0103 21/08/2019		Cuisine (Rez de chaussée)
ELEMENT	DESCRIPTIF DU LABORATOIRE	DATE DE PRELEVEMENT	NOM DE L'OPERATEUR
Enduit / Peinture béton	Peintures multiples non séparable + enduit plâtreux blanc en vrac + matériau gris en faible quantité non séparable	21/08/2019	TAVARES Serge
LOCALISATION		RESULTAT	
Mur C		AmianteNonDetecte	
EMPLACEMENT			
			

PRELEVEMENT : 87LAH0103P005			
NOM DU CLIENT	NUMERO DU DOSSIER		PIECE OU LOCAL
OPH77	87LAH0103 21/08/2019		Séjour (Rez de chaussée)
ELEMENT	DESCRIPTIF DU LABORATOIRE	DATE DE PRELEVEMENT	NOM DE L'OPERATEUR
Enduit / Peinture béton	Peinture non séparable + enduit plâtreux blanc en vrac + matériau gris en faible quantité non séparable	21/08/2019	TAVARES Serge
LOCALISATION		RESULTAT	
Plafond		AmianteNonDetecte	

EMPLACEMENT



PRELEVEMENT : 87LAH0103P006			
NOM DU CLIENT	NUMERO DU DOSSIER		PIECE OU LOCAL
OPH77	87LAH0103 21/08/2019		Séjour (Rez de chaussée)
ELEMENT	DESCRIPTIF DU LABORATOIRE	DATE DE PRELEVEMENT	NOM DE L'OPERATEUR
Fibre de verre	Peinture avec couche en toile non séparable + matériau plâtreux blanc	21/08/2019	TAVARES Serge
LOCALISATION		RESULTAT	
Mur A		AmianteNonDetecte	

EMPLACEMENT



PRELEVEMENT : 87LAH0103P007

NOM DU CLIENT	NUMERO DU DOSSIER	PIECE OU LOCAL	
OPH77	87LAH0103 21/08/2019	Séjour (Rez de chaussée)	
ELEMENT	DESCRIPTIF DU LABORATOIRE	DATE DE PRELEVEMENT	NOM DE L'OPERATEUR
Fibre de verre	Peinture avec couche en toile non séparable + matériau plâtreux blanc en vrac + matériau gris en faible quantité non séparable	21/08/2019	TAVARES Serge
LOCALISATION		RESULTAT	
Mur E		AmianteNonDetecte	

EMPLACEMENT

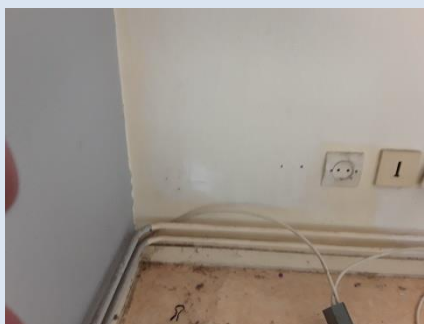

PRELEVEMENT : 87LAH0103P008

NOM DU CLIENT	NUMERO DU DOSSIER	PIECE OU LOCAL	
OPH77	87LAH0103 21/08/2019	Cuisine (Rez de chaussée)	
ELEMENT	DESCRIPTIF DU LABORATOIRE	DATE DE PRELEVEMENT	NOM DE L'OPERATEUR
Revêtement bitumineux	Tampon bitumineux noir	21/08/2019	TAVARES Serge
LOCALISATION		RESULTAT	
Sous évier		AmianteDetecte	

EMPLACEMENT



ANNEXE 3 – PROCES VERBAUX D'ANALYSES



Parc Edonia - Bât. R - Rue de la Terre Adèle - CS n° 66862
35768 SAINT-GREGOIRE CEDEX
Tel : 02.99.35.41.41
Fax : 02.99.35.41.42
www.itga.fr

Accréditation n° I-5967



Liste des sites et portées disponibles sur www.cofrac.fr

L'accréditation du COFRAC atteste de la compétence des laboratoires pour les seuls essais couverts par l'accréditation qui sont identifiés par le symbole :

RAPPORT SYNTHÉTIQUE D'ANALYSE NUMÉRO IT0719-77222 EN DATE DU 28/08/2019
RECHERCHE ET IDENTIFICATION D'AMIANTE SUR PRELEVEMENT(S) DE MATERIAU(X)

*Ce rapport ne concerne que les échantillons soumis à l'analyse tels qu'ils ont été reçus au laboratoire.
Les informations fournies par le client sont simplement retranscrites et identifiées comme telles.*

Client : AGENCE EHI IDF (COMPTE MATERIAUX) EXPERT HABITAT & INDUSTRIE INGENIERIE 2 rue Traversière 78580 LES ALLUETS LE ROI	Réf. Commande ITGA : IT0719-77222 Réf. Commande Client : 87LAH0103-01
--	--

Prélèvement(s) : Reçu au laboratoire le : 27/08/2019

Préparation(s) : Effectuée de façon à être représentative de l'échantillon

- ou
- Pour une analyse au Microscope Optique à Lumière Polarisée (MOLP) : Prélèvement et montage adapté sur lame de microscopie
 - Pour une analyse au Microscope Electronique à Transmission Analytique (META) en fonction de la nature de la prise d'essai :
 - (1) - Broyage en milieu aqueux et récupération des particules sur grilles de microscopie (méthode interne : IT085)
 - (2) - Attaque chimique, broyage et récupération des particules sur grilles de microscopie (méthode interne : IT286)

Technique(s) : - Microscopie Optique à Lumière Polarisée (guide HSG 248 - Appendice 2) : Morphologie et critères optiques

Analytiques(s) : La détection de fibres d'amiante optiquement observables est garantie si la teneur est supérieure ou égale à 0,1 % en masse.
 ou - Microscopie Electronique à Transmission Analytique (parties pertinentes de la norme NF X 43-050) : Morphologie, EDX et diffraction électronique
 La détection de fibres d'amiante est garantie si la teneur est supérieure ou égale à 0,1 % en masse.

Résultat(s) :

Fraction analysée	Technique analytique (Méthode de préparation)	Nombre de préparations	Date d'analyse	Résultat / Variété d'amiante
Réf dossier client : 87LAH0103-01 - 8 SQUARE MENDES FRANCE 77340 PONTAULT COMBAULT		Réf échantillon ITGA : IT071908-40893		
Réf échantillon client : 87LAH0103P001 / LOGEMENTS COLLECTIFS - - - / Cuisine Plafond Enduit Peinture béton		Description ITGA : Peintures multiples / Enduit plâtreux blanc en vrac		
* Peintures multiples non séparable + enduit plâtreux blanc en vrac	META (1)	1	28/08/2019	Amiante non détecté / -
Réf dossier client : 87LAH0103-01 - 8 SQUARE MENDES FRANCE 77340 PONTAULT COMBAULT		Réf échantillon ITGA : IT071908-40894		
Réf échantillon client : 87LAH0103P002 / LOGEMENTS COLLECTIFS - - - / Cuisine Sol Revêtement souple		Description ITGA : Revêtement souple bleu / Colle polymère jaune / Peinture / Revêtement bicouche souple beige et rouge / Colle polymère jaune en faible quantité / Ragréage gris en faible quantité		
* Revêtement souple bleu	META (1)	1	28/08/2019	Amiante non détecté / -
* Colle polymère jaune + peinture non séparable	META (1)	1	28/08/2019	Amiante non détecté / -
* Revêtement bicouche souple beige et rouge + colle polymère jaune en faible quantité non séparable + ragréage gris en faible quantité non séparable	META (1)	1	28/08/2019	Amiante non détecté / -

La reproduction de ce rapport n'est autorisée que sous sa forme intégrale ; ce rapport ne doit pas être reproduit partiellement sans l'approbation du laboratoire.

Sauf demande particulière et écrite du client, les échantillons sont conservés pendant 6 mois et les rapports pendant 2 ans.

DTA164-01 rev 07

Page 1/2

RAPPORT SYNTHÉTIQUE D'ANALYSE NUMÉRO IT0719-77222 EN DATE DU 28/08/2019
RECHERCHE ET IDENTIFICATION D'AMIANTE SUR PRELEVEMENT(S) DE MATERIAU(X)

Fraction analysée	Technique analytique (Méthode de préparation)	Nombre de préparations	Date d'analyse	Résultat / Variété d'amiante
Réf dossier client : 87LAH0103-01 - 8 SQUARE MENDES FRANCE 77340 PONTAULT COMBAULT Réf échantillon client : 87LAH0103P003 / LOGEMENTS COLLECTIFS - - - / Cuisine Mur D Enduit Peinture plaque de plâtre				
Réf dossier client : 87LAH0103-01 - 8 SQUARE MENDES FRANCE 77340 PONTAULT COMBAULT Réf échantillon client : 87LAH0103P004 / LOGEMENTS COLLECTIFS - - - / Cuisine Mur C Enduit Peinture béton				
Réf dossier client : 87LAH0103-01 - 8 SQUARE MENDES FRANCE 77340 PONTAULT COMBAULT Réf échantillon client : 87LAH0103P005 / LOGEMENTS COLLECTIFS - - - / Séjour Plafond Enduit Peinture béton				
Réf dossier client : 87LAH0103-01 - 8 SQUARE MENDES FRANCE 77340 PONTAULT COMBAULT Réf échantillon client : 87LAH0103P006 / LOGEMENTS COLLECTIFS - - - / Séjour Mur A Fibre de verre				
Réf dossier client : 87LAH0103-01 - 8 SQUARE MENDES FRANCE 77340 PONTAULT COMBAULT Réf échantillon client : 87LAH0103P007 / LOGEMENTS COLLECTIFS - - - / Séjour Mur E Fibre de verre				
Réf dossier client : 87LAH0103-01 - 8 SQUARE MENDES FRANCE 77340 PONTAULT COMBAULT Réf échantillon client : 87LAH0103P008 / LOGEMENTS COLLECTIFS - - - / Cuisine Sous évier Revêtement bitumineux				

Validé par : Gwénoél HELIAS - Analyste

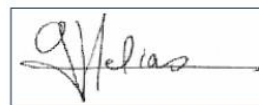

La reproduction de ce rapport n'est autorisée que sous sa forme intégrale ; ce rapport ne doit pas être reproduit partiellement sans l'approbation du laboratoire.

Sauf demande particulière et écrite du client, les échantillons sont conservés pendant 6 mois et les rapports pendant 2 ans.

DTA 164-01 rev 07

Page 2/2

ATTESTATION(S)



Votre attestation Responsabilité Civile

AXA France IARD dont le siège social se situe 313, Terrasses de l'Arche 92727 Nanterre Cedex atteste que :
EXPERT HABITAT & INDUSTRIE INGENIERIE
21 ROUTE D ALBERT
62450 AVESNES LES BAPAUME

Est titulaire du contrat d'assurance n° 10158549604 ayant pris effet le 01/03/2018.
 Ce contrat garantit les conséquences pécuniaires de la Responsabilité civile pouvant lui incomber du fait de l'exercice des activités de **DIAGNOSTICS TECHNIQUES IMMOBILIERS** suivantes :

<p>ETAT MENTIONNANT LA PRESENCE OU L'ABSENCE DE MATERIAUX CONTENANT DE L'AMIANTE DIAGNOSTIC TECHNIQUE AMIANTE DIAGNOSTIC AMIANTE PARTIES PRIVATIVES CONTROLE PERIODIQUE (AMIANTE) CONTROLE VISUEL APRES TRAVAUX (PLOMB - AMIANTE) REPERAGE AMIANTE AVANT/ APRES TRAVAUX ET DEMOLITION REPERAGE AMIANTE ET D'HAP SUR SURFACE BITUMEE ET ENROBES DIAGNOSTIC PLOMB DANS L'EAU CONSTAT DES RISQUES D'EXPOSITION AU PLOMB (CREP) DIAGNOSTIC DE RISQUE D'INTOXICATION AU PLOMB DANS LES PEINTURES (DRIPP) RECHERCHE DE PLOMB AVANT TRAVAUX / DEMOLITION ETAT RELATIF A LA PRESENCE DE TERMITES ETAT PARASITAIRE (MERULES, VRILLETES, LYCTUS) INFORMATION SUR LA PRESENCE DE RISQUE DE MERULE (LOI ALLUR) MESURAGE LOI CARREZ ET LOI BOUTIN CALCULS DES MILLIEMES -TANTIEMES DE COPROPRIETE ET REALISATION DE PLANS ASSOCIES SELON LES TEXTES SUIVANTS : LOI 65-557 DU 10 JUILLET 1965, DECRET 67-223 DU 17 MARS 1967, DECRET 2004- 479 du 27 mai 2004 ET SUIVANTS FIXANT LE STATUT DE LA COPROPRIETE DES IMMEUBLES BATIS. ETAT DE L'INSTALLATION INTERIEURE DE GAZ ETAT DES RISQUES NATURELS, MINIERES ET TECHNOLOGIQUES (ENRNMT) DIAGNOSTIC DE PERFORMANCE ENERGETIQUE DPE INDIVIDUEL POUR MAISONS INDIVIDUELLES, APPARTEMENTS ET LOTS TERTIAIRES AFFECTES A DES IMMEUBLES A USAGE PRINCIPAL D'HABITATION, AINSI QUE LES ATTESTATIONS DE PRISE EN COMPTE DE LA REGLEMENTATION THERMIQUE.</p>	<p>ETAT DES LIEUX LOCATIFS DIAGNOSTIC DE SECURITE PISCINE CERTIFICAT DE DECENCE ET CERTIFICAT DE TRAVAUX DE REHABILITATION DIAGNOSTIC POUR OBTENTION DE PRET A TAUX ZERO INFILTROMETRIE-MESURES DE PERMEABILITE DU BATIMENT ET DES RESEAUX AERAIQUES THERMOGRAPHIE INFRAROUGE DIAGNOSTIC RADON : UNIQUEMENT POUR MAISONS INDIVIDUELLES ET IMMEUBLES D'HABITATION, A L'EXCLUSION DES ERP. DIAGNOSTIC DANS LE CADRE DE LA LOI SRU AVANT MISE EN COPROPRIETE DIAGNOSTIC DECHETS DE CHANTIER - ARTICLES R 111-43 A R 111-49 DU CODE DE LA CONSTRUCTION ET DE L'HABITATION DOCUMENT UNIQUE D'EVALUATION DES RISQUES COPROPRIETE - Articles L 230-2, III, R 230-1 DU CODE DU TRAVAIL DIAGNOSTIC TECHNIQUE GLOBAL (DTG) POUR LES COPROPRIETES - LOI N° 2014-366 POUR L'ACCES AU LOGEMENT ET UN URBANISME RENOVE « ALUR », A L'EXCLUSION DE MISSIONS RELEVANT D'UN PROFESSIONNEL DE LA VENTE OU DE LA LOCATION DE BIENS IMMOBILIERS. DIAGNOSTIC ACCESSIBILITE HANDICAPES EXPERTISE EN VALEUR VENALE ET LOCATIVE (SOUS RESERVE D'OBTENTION DE FORMATION) ETAT DESCRIPTIF DE DIVISION CENTRE DE FORMATION MESURES D'EMPOUSSIEREMENT AMIANTE AVEC STRATEGIE D'ECHANTILLONAGE DIAGNOSTIC QUALITE DE L'AIR INTERIEUR VERIFICATION PERIODIQUE ET INITIALE DES INSTALLATIONS ELECTRIQUES</p>
---	---

La garantie Responsabilité civile professionnelle s'exerce à concurrence de 5.000.000 € par sinistre et par année d'assurance.

La présente attestation est valable du 1^{er} JANVIER 2019 au 31 DECEMBRE 2019 et ne peut engager l'assureur au-delà des limites et conditions du contrat auquel elle se réfère.

Ce contrat permet à l'assuré de satisfaire à l'obligation d'assurance de responsabilité civile professionnelle résultant des dispositions de l'article R271-2 du Code de la Construction et de l'Habitation (décret n° 2006-1114 du 5 septembre 2006 relatif aux diagnostics techniques immobiliers) pour l'établissement des documents visés à l'article L271-4 dudit Code.

L'assuré doit être titulaire d'une certification de compétence en cours de validité délivrée par un organisme accrédité dans le domaine de la construction ou employer des salariés ou être constituée de personnes physiques qui disposent de ladite certification de compétence en cours de validité pour l'établissement des documents visés aux articles L271-4 et L134-1 du code de la Construction et de l'Habitation.
 A défaut la garantie n'est pas acquise.

Le présent document, établi par AXA, est valable jusqu'au 31 DECEMBRE 2019 sous réserve du paiement des cotisations. Il a pour objet d'attester l'existence d'un contrat. Il ne constitue toutefois pas une présomption d'application des garanties et ne peut engager AXA au-delà des clauses, conditions et limites du contrat auquel il se réfère. Les exceptions de garantie opposables au souscripteur le sont également aux bénéficiaires de l'indemnité (résiliation, nullité, règle proportionnelle, exclusions, déchéances, ...).

Toute adjonction autre que le cachet et la signature du représentant de la Société est réputée non écrite.

Fait à Pessac, le 26/11/2018
 Pour la compagnie



CERTIFICAT DE COMPETENCES



PLANCHE DE REPÉRAGE	Zone : Rez de chaussée	Vue de dessus
Auteur : TAVARES Serge	Bien : 87LAH0103 - 8 SQUARE MENDES FRANCE 77340 PONTAULT COMBAULT	Chaque support/équipement identifié a fait l'objet d'un sondage par le technicien

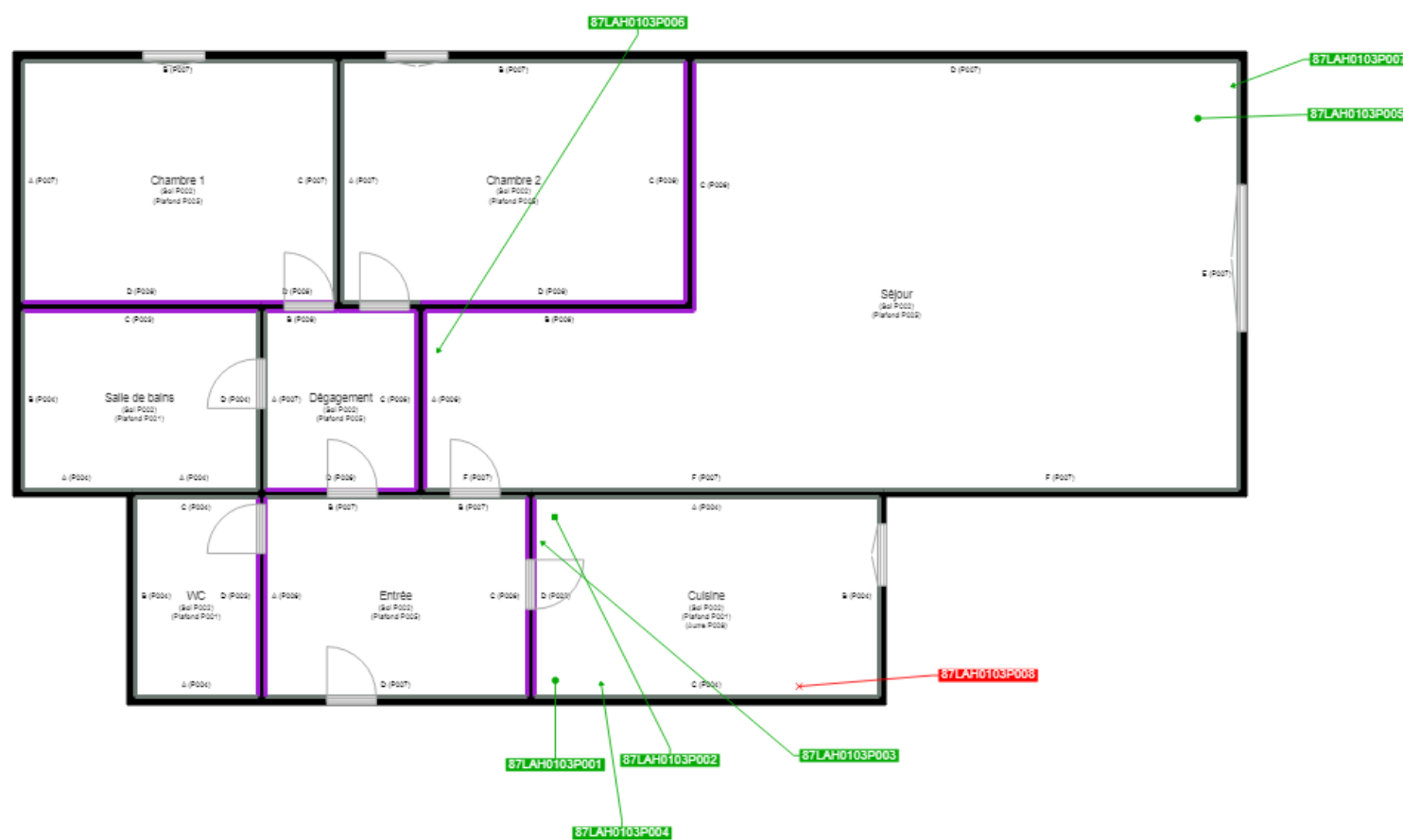

Cloisons Plaques de plâtre
Murs Bois
Murs Brique
Murs périphériques / Plaques de plâtre
Murs carreaux de plâtre
Murs Béton / Enduit
Murs porteurs et/ou mur de refend / Plaques de plâtre
Murs périphériques / Doublage (plaque de plâtre + isolant)
Torchis
Murs Amiantés
Murs Brique / Enduit
Murs Brique plâtrière
Murs Pierre

21

- Murs amiantés**
- Prélèvements de sol amianté
- Prélèvements de sol non amiantés
- Prélèvements de plafond amiantés
- Prélèvements de plafond non amiantés
- Prélèvements de mur amiantés
- Prélèvements de mur non amiantés
- X Autres types de prélèvements amiantés
- X Autres types de prélèvements non amiantés
- /// Sols amiantés
- /// Plafonds amiantés
- /// Sols et plafonds amiantés
- ⊕ Conduits amiantés
- ⊕ Conduits non amiantés